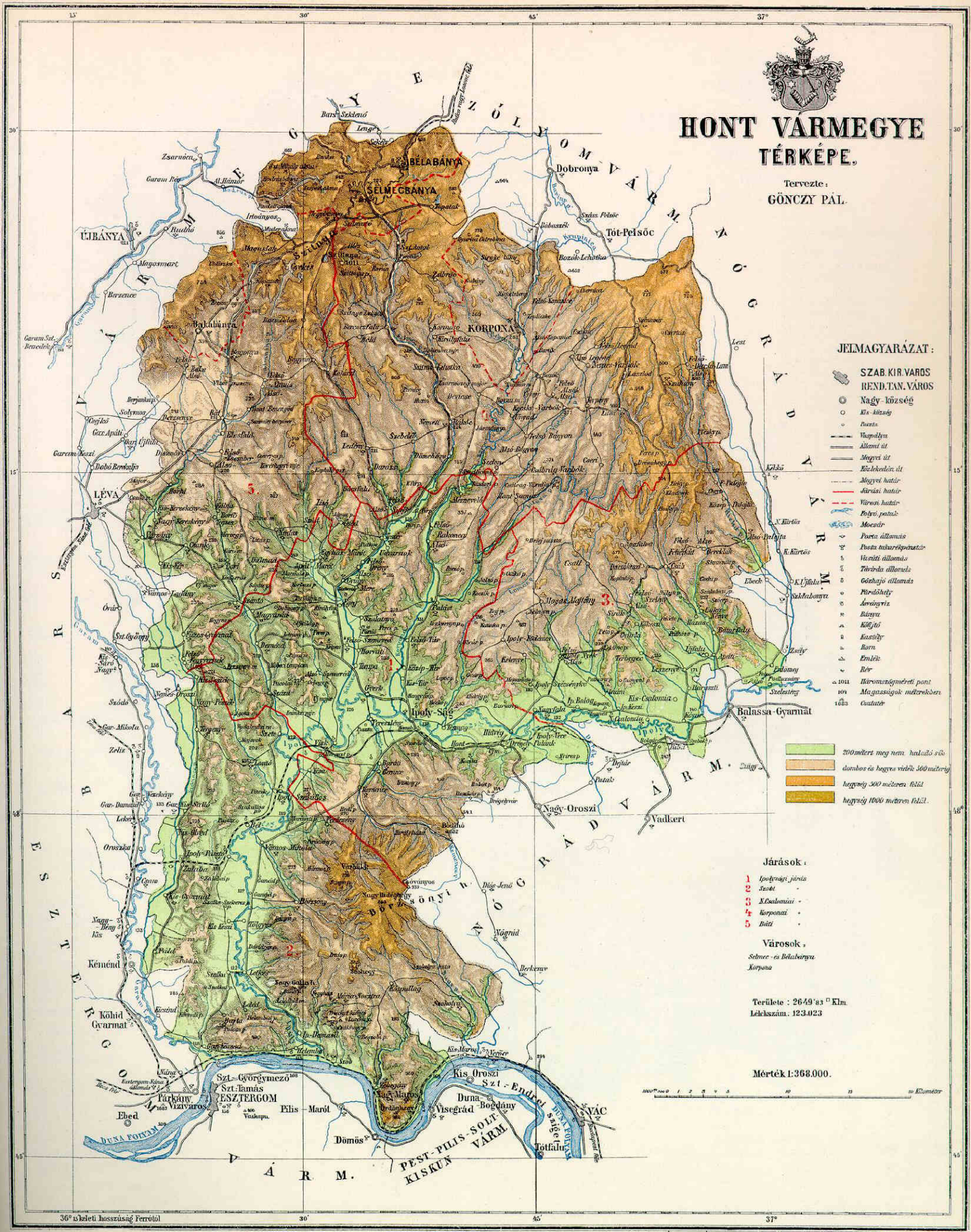
HONT VÁRMEGYE
TÉRKÉPE.
Tervezte:
GÖNCZY PÁL.
JELMAGYARÁZAT:
SZAB. KIR. VÁROS
REND. TAN. VÁROS
Nagy-község
Kis-község
Puszta
Vaspálya
Állami út
Megyei út
Közlekedési út
Megyei határ
Járási határ
Városi határ
Folyó, patak
Mocsár
Posta állomás
Postatakarékpénztár
Vasúti állomás
Távirda állomás
Gőzhajó állomás
Fürdőhely
Ásványvíz
Bánya
Kőfejtő
Kastély
Torony
Emlék
Rév
1011 Háromszögméreti pont
104 Magasságok méterekben
1083 Csatorna
200 méterig meg nem haladó sík
domboos és hegyes vidék 500 méterig
hegység 500 méteren felül
hegység 1000 méteren felül.
Járások:
1 Ipolyvidéki járás
2 Szobi "
3 N.Csalomiai "
4 Korponai "
5 Bári "
Városok:
Selmec- és Bélabánya
Korpona
Területe: 2649·83 □ Klm.
Lélekszám. 123.023
Mérték 1:368.000.
BÉLABÁNYA
SELMECBÁNYA
KORPONA
ÚJBÁNYA
LÉVA
Balassa-Gyarmat
Ipoly-Ság
Nagy-Oroszi
Vadkert
Kéméndi
Köhid Gyarmat
Párkány Vizivaros
Szt. Györgymező
Szt. Tamás
ESZTERGOM
Ebed
Pilis-Marót
Dömös
Visegrád
Duna-Bogdány
Kis-Oroszi
Szt.-Endrei sziget
Tótfalu
VÁC
Tót-Pelsőc
Dobronya
Szécsény
Balassa-Gyarmat
Nógrád
Berkenye
Kéméndi
Szécsény
Balassa-Gyarmat
Nagy-Oroszi
Vadkert
Ipoly-Ság
Korpona
Bélabánya
Selmecbánya
Duna folyam
Ipoly folyó
Garam folyó
Szécsény h.
Nógrád
Berkenye